МЕБЕЛЬ ДЛЯ ВАННЫХ КОМНАТ "ТУРА"

Схема сборки. ТУМБА Т.01-4501, 412х300х820мм, под раковину Дора-45

№	Наименование	Кол-во	Длина	Ширина	Толщина
1	Боковина ЛЕВАЯ, ПРАВАЯ	2	720	264	16мм
2	Перегородка НИЖНЯЯ	1	380	210	16мм
3	Соединительная планка	1	380	100	16мм
4	Полка	1	380	210	16мм
5	Фасад МДФ - распашной ПРАВЫЙ	1	540	410	16мм
6	Декоративная накладка МДФ	1	412	211	16мм
	Раковина "Дора-45"	1			
	ФУРНИТУРА				
7	Эксцентриковая стяжка (болт, эксцентрик, заглушка)	8			
8	Шкант деревянный	8			
9	Шкант деревянный	4			
10	Ручка-скоба (с винтами 4х20мм)	1			
11	Петля накладная с планкой	2			
12	Аммортизатор силиконовый	2			
13	Опора декоративная Н=100мм	2			
14	Опора пластиковая Н=100мм	2			
15	Саморез 3,5х15мм (для поз. 11,13,14)	20			
16	Саморез 4х60мм (для поз. 17)	1			
17	Дюбель под саморез (для поз. 16)	1			

7

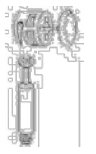

8,9

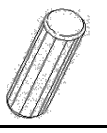

10

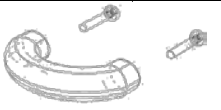

12

11,15

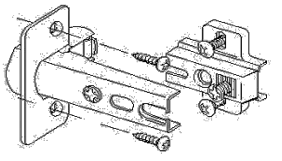

13,15

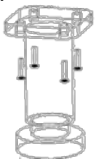

14,15

Регулировка фасада по высоте

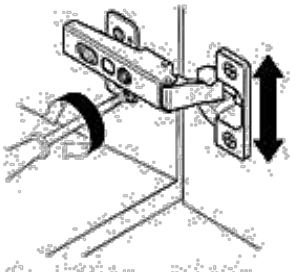

Регулировка фасада по ширине

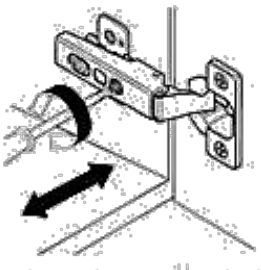

Регулировка фасада по глубине

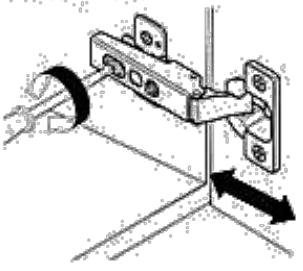

Общий вид

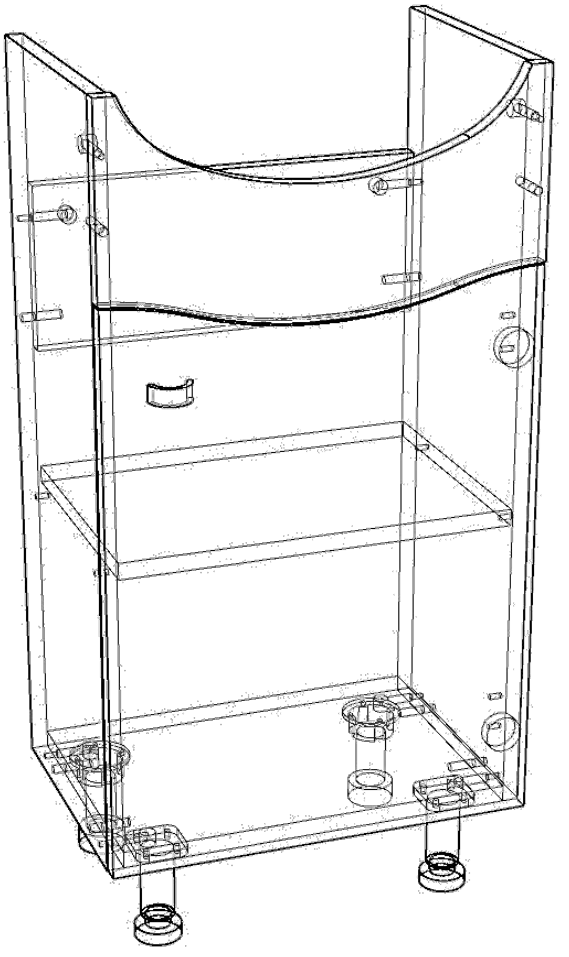

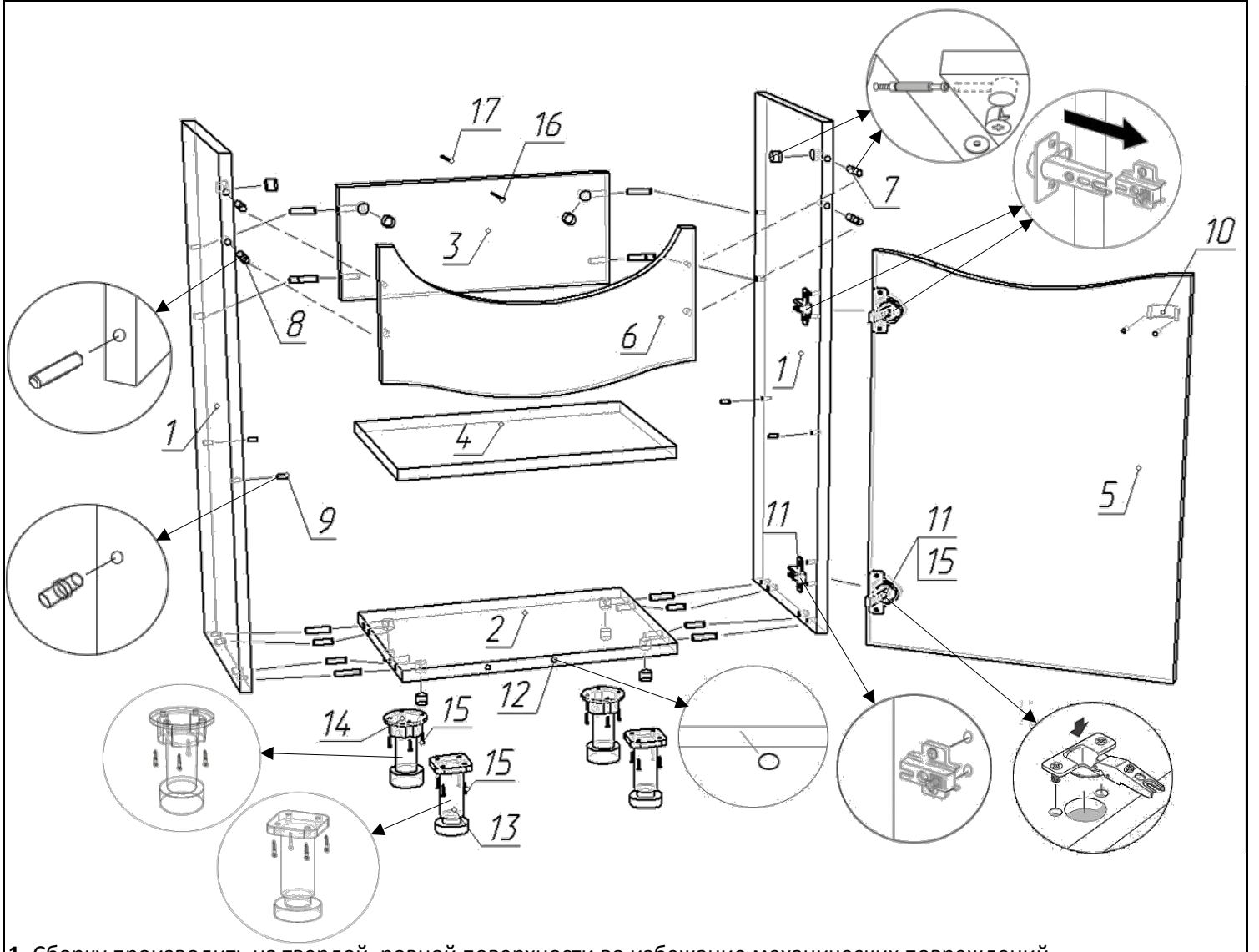

1. Сборку производить на твердой, ровной поверхности во избежание механических повреждений.

2. В боковины (поз.1) вкрутить болты эксцентриковых стяжек (поз.7) и установить шканты (поз.8).

3. Прикрутить ответные планки петель (поз.11) к боковине (поз.1) винтами, идущими в комплекте.

4. Вбить шканты (поз.9) в отверстия на боковинах (поз.1).

5. В перегородке (поз.2) и соединительной планке (поз.3), в отверстия диаметром 15мм, установить эксцентрики стяжек (поз.7), также в торцевые отверстия диаметром 8мм, вбить шканты (поз.8).

6. Совместить отверстия на торцах перегородки, планки (поз.2,3) с вкрученными болтами на боковинах (поз.1), затянуть эксцентиковые стяжки (поз.7).

7. В декоративную накладку МДФ (поз.6) вкрутить болты эксцентриковых стяжек (поз.7).

8. Совместить отверстия на накладке МДФ (поз.6) с вкрученными болтами, шкантами на боковинах (поз.1) затянуть эксцентиковые стяжки(поз.7).

9. На фасаде (поз.5) с внутренней стороны установить петли (поз.11) на саморезы (поз.15) .

10. Навесить дверь (поз.5), совместив петли с ответными планками (поз.5) на боковине (поз.1).

11. Прикрутить ручку (поз.10) винтами 4х20мм. ВАЖНО! Во избежание повреждения пленки перед установкой ручки на фасад необходимо просверлить, либо проколоть острым инструментом отверстия диаметром 5 мм.

12. Прикрутить к перегородке (поз.2) опоры (поз.13,14) на саморезы (поз.15).

13. Поставить тумбу на опоры, вставить в нее вкладную полку (поз.4) на полкодержатели (поз.9).

14. Отрегулировать положение двери регулировочными винтами.

15. Наклеить аммортизотор силиконовый (поз.12).

16. В стене сделать отверстие под дюбель (поз.16) на нужной высоте. Вкрутить дюбель с саморезом в стену (поз.16,17). Прикрепить тумбу к стене через соединительную планку (поз.3) на дюбель с саморезом (поз.16,17).

17. Производитель оставляет за собой право вносить изменения и дополнения в конструкцию изделия улучшающих его качество.